

JEU DE PISTE

Bonjour,

Cette nuit, le Musée Nivernais de l'Éducation a été cambriolé !!!



Un objet d'une grande valeur a été dérobé et remplacé par un faux.



Cependant, nous ne savons pas de quel objet il s'agit.

La police n'a trouvé qu'une feuille d'énigmes qu'elle n'arrive malheureusement pas à résoudre.

C'est pourquoi M. Relique, le directeur du musée a fait appel à votre équipe de détectives privés.

Vous devez résoudre les énigmes pour découvrir l'objet volé et ainsi la police pourra démasquer les voleurs.



Si vous réussissez, peut-être aurez-vous droit à une récompense.

Bonne chance !

Feuille d'énigmes

Aidez-vous du plan pour retrouver les lieux de chaque étape.

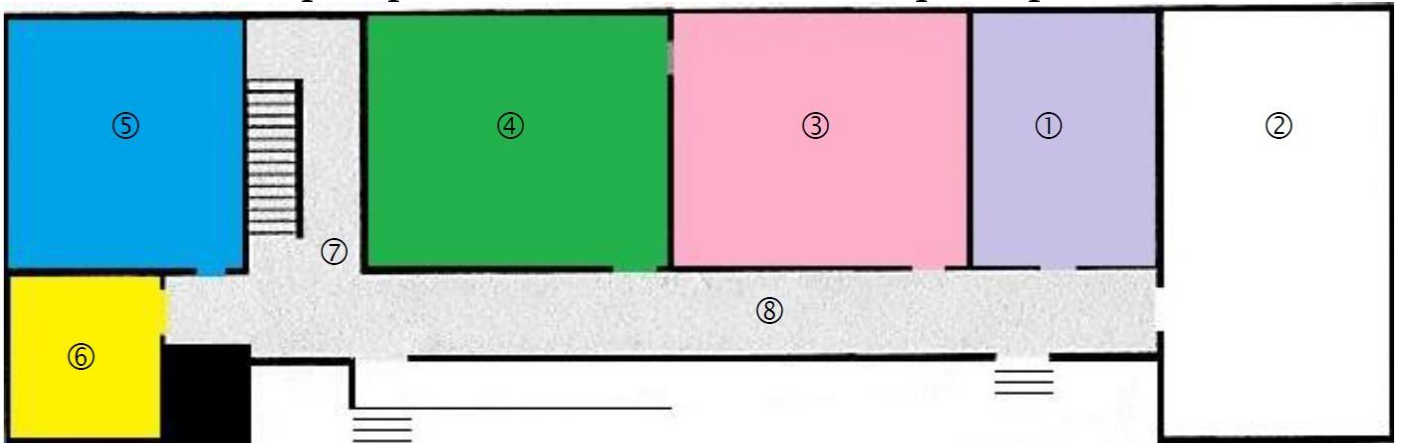

- 1 - Accueil –Boutique – Photothèque – Espace Freinet avec atelier imprimerie
- 2 - Salle de classe reconstituée début 20^e siècle
- 3 - Salle des instituteurs et des domaines d'apprentissages
- 4 - Salle des images fixes et mobiles – Projection de films anciens – De la lanterne magique à la diapositive
- 5 - Salle du son Physique – Informatique
- 6 - Salle Enseignement Technique, chimie
- 7 - Espace architecture scolaire et développement de l'enseignement dans la Nièvre
- 8 - Couloir : exposition temporaires

ETAPE 1

Lieu : Espace Freinet

Enigme : Après le passage des voleurs, certains mots de Freinet ont disparu ! À toi de les retrouver dans la salle.

- 1) **Tous les métiers sont bons qui mènent aux sommets. La vie se prépare par _ _ _ _ _.**
- 2) **Prendre le texte composé comme texte de toute l'activité scolaire.**

Naturellement, grands et petits doivent et veulent d'ailleurs lire le texte au _ _ _ _ _ , puis, naturellement, chacun le

_ _ _ _ _.

Les devoirs greffés ensuite sur ce texte, sont profondément intéressants et acceptés avec _ _ _ _ par les élèves, que dis-je ! Ils sont presque toujours demandés par eux...

Célestin Freinet

Citez un des 14 conseils de Célestin FREINET :

ETAPE 2

Lieu : Salle de classe reconstituée début 20^e siècle

Enigme : Vrai ou Faux ? Toutes nos informations ont été mélangées ! A toi d'éclaircir le mystère.

	Vrai	Faux
a) Dans les années 1900, l'écolier portait un sac à dos.	<input type="checkbox"/>	<input type="checkbox"/>
b) Le boulier permettait à l'écolier d'apprendre à compter.	<input type="checkbox"/>	<input type="checkbox"/>
c) Les élèves avaient école du lundi au vendredi.	<input type="checkbox"/>	<input type="checkbox"/>
d) La statue de Marianne était présente dans les classes.	<input type="checkbox"/>	<input type="checkbox"/>
e) Il était interdit d'obéir aux lois.	<input type="checkbox"/>	<input type="checkbox"/>
f) De l'alcool était offert aux élèves méritants.	<input type="checkbox"/>	<input type="checkbox"/>
g) Pendant une période, apprendre à se servir d'une arme était au programme.	<input type="checkbox"/>	<input type="checkbox"/>

1) Combien de serpents peut-on voir dans cette salle ?

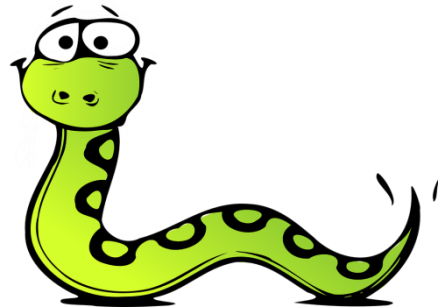

2) Combien y a-t-il de paires de chaussures anciennes ?



ETAPE 3

Lieu : Salle des instituteurs et des domaines d'apprentissages

Enigme : Certains objets ont été réduits en morceaux ! Retrouvez ces objets et devinez leurs noms.

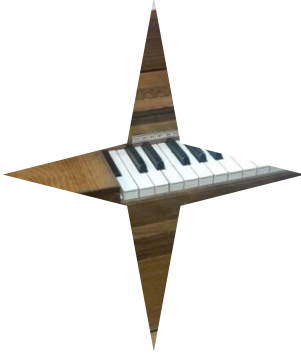

Pour finir cette étape, il vous suffit de répondre à ces deux questions :



Quel est l'objet accroché près de la porte ?



Combien d'élèves se trouvent devant le tableau ?

ETAPE 4

Lieu : Salle des images fixes et mobiles

Enigme : Le brigand a laissé des traces sur son passage ! En effet, vous pourrez aider la police à découvrir où vit le voleur. Pour cela, il vous suffit de trouver l'objet suivant et de savoir vous en servir.



ETAPE 5

Lieu : couloir des expositions

Enigme : Où sont cachés ces dessins ? Vous devez indiquer les noms des livres auxquels ils appartiennent. Cela vous emmènera peut-être à la prochaine étape.



ETAPE 6

Lieu : Salle Enseignement Technique, chimie

Enigme : OBJET MANQUANT. Parmi ces objets, lesquels se trouvent dans cette salle ? Entourez-les.

