



*Bienvenue au Musée Nivernais de  
l'Éducation*



Bonjour, je suis ton livret pédagogique et tu as besoin de moi pendant ta visite... alors garde-moi auprès de toi !



**BONNE VISITE !**

*Prénom : .....*      *Nom : .....*

*Classe : .....*

  
**merci**

*....De ta visite et à bientôt  
peut-être pour de  
nouvelles aventures !*

# Salle de classe

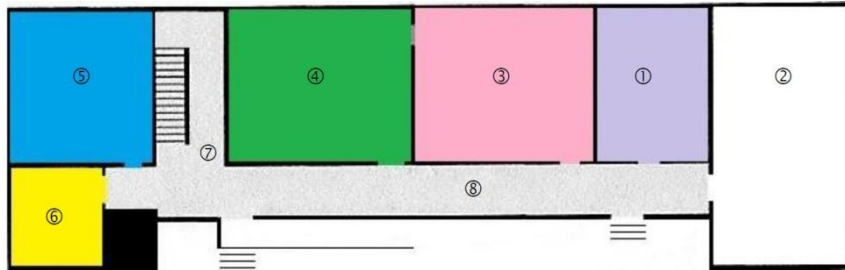

- 1 - Accueil – Boutique – Photothèque (consultation) – Espace Freinet avec atelier imprimerie.
- 2 - Salle de classe reconstituée début 20ème siècle.
- 3 - Salle des instituteurs et des domaines d'apprentissages. Evocation de l'Ecole Normale.
- 4 - Salle des images fixes et mobiles – Projection de films anciens – De la lanterne magique à la diapositive.
- 5 - Salle du Son – Physique – Informatique.
- 6 - Salle Enseignement Technique, chimie.
- 7 - Espace architecture scolaire et développement de l'enseignement dans la Nièvre.
- 8 - Couloir : expositions temporaires.

1. Entoure les objets présents dans cette salle :

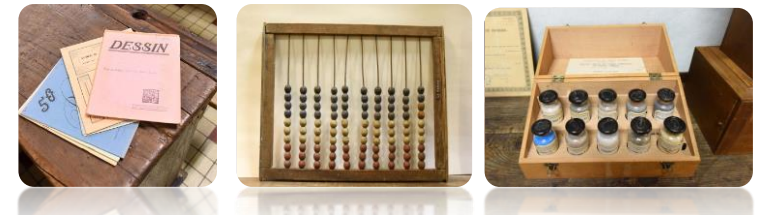

Voici le plan du musée,  
Nous allons commencer par la salle  
de classe (2). Ensuite nous irons voir  
la salle des instituteurs (3) puis la  
salle des images fixes et mobiles (4), la  
salle du son (5) et pour finir la salle de  
l'enseignement technique (6).



2. Dessine-moi la tenue d'un écolier des années 1900 :



3. Saurais-tu écrire à la plume les petites morales du jour ... ?

*Rien ne sert de courir, il faut partir à point.*

---

---

---

---

*Il faut s'entraider, c'est la loi de la nature.*

---

---

---

---



4. A partir de la définition trouve le bon mot et retranscris-le dans la grille :

- A. Les élèves en possédaient chacun une et s'en servait pour écrire.
- B. Elle est l'ancêtre du stylo.
- 1. Cet objet était utilisé pour apprendre à compter.
- 2. C'est la tenue que portaient les écoliers en cours.
- 3. Papier qui absorbe l'encre.
- 4. Les maîtres comme les élèves les utilisaient pour écrire, cet objet laisse de la poussière sur les doigts.

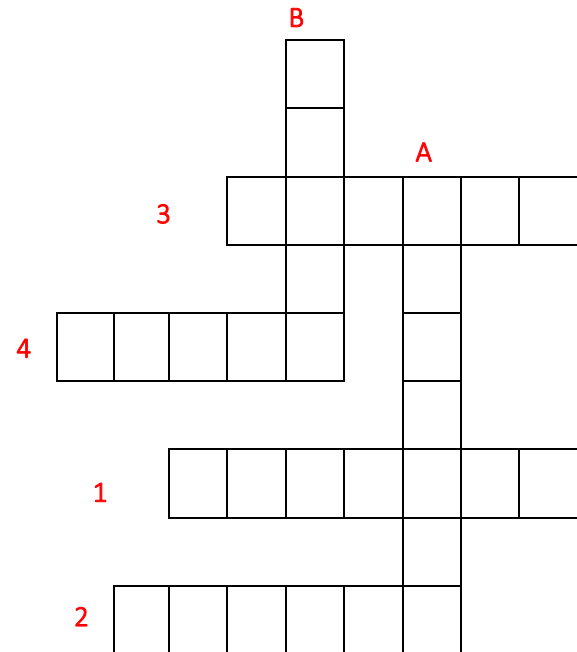

5. Parmi les séries d'images suivantes, entoure l'intrus :

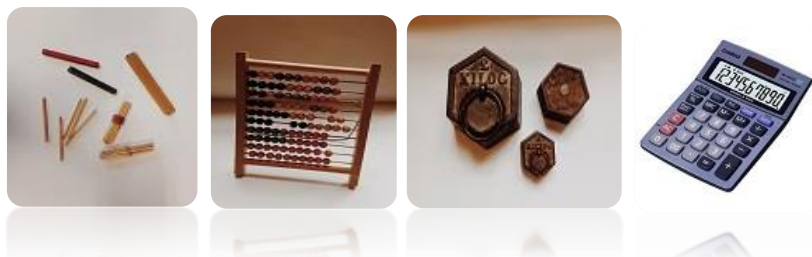

# Salle des instituteurs et des Domaines d'apprentissages

6. Réponds aux questions suivantes :

- Quel est le nom de ces objets ?



- Sais-tu quelle utilité a cet objet ?

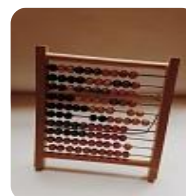

---



---



---



---

2. Cherche le spiromètre dans la salle et dessine- le moi :



... Et maintenant, saurais-tu me dire à quoi sert cet objet ?

---

---

## Salle des images fixes et mobiles

Histoire du dessin animé...



1. En quelle année a été construit le premier appareil de cinéma utilisant les images NIC ?

---

---



## Salle du son ~ Physique ~ Informatique

1. Comment s'appelle le premier robot scolaire utilisé avec un lecteur de carte ?

---

---

---

---

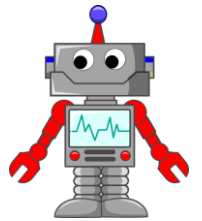

2. Maintenant que tu as trouvé le nom du robot, dessine-le moi :



# Salle Enseignement Technique, Chimie

1. Dans quelle matière d'étude peux-tu classer ces objets ?



---

---



---

---



---

---